



TRES IMPORTANT - Cette circulaire adressée par courriel figure sur le site.

Chers Parents et Amis,

Nous espérons que vos vacances se terminent aussi bien qu'elles ont commencé et que le repos a profité à toute la famille. Cette année, six personnes sont parties à la retraite :

- |   |  |
|---|--|
| ➤ Madame Jacqueline BLANCHOT<br>Professeur d'Histoire Géographie      | ➤ Monsieur Gérard DUBOIS<br>Professeur des Ecoles      |
| ➤ Madame Eliane BRACCO<br>Professeur de Sciences et Vie de la Terre   | ➤ Madame Goga PUSTOCH<br>Personnel d'Encadrement       |
| ➤ Monsieur Pierrick COUGARD<br>Professeur d'Histoire Géographie CPEC. | ➤ Madame Myriam SOUVIGNET<br>Professeur de Technologie |

Qu'elles trouvent ici la reconnaissance de toute la communauté éducative.

Bien qu'encore jeune et pas atteinte par l'âge de la retraite, Madame Béatrice POUPET, Professeur d'Anglais est en congé parental en Angleterre. Ayant réussi à l'agrégation d'allemand, Madame Régina HUBER, est nommée pour une année dans l'académie de Dijon. Madame ZARB enseignera à Martigues

Nous souhaitons aussi remercier les compétences de tous les suppléants ou les vacataires avec une présence plus ou moins longue. Ces départs, des demandes de temps partiels ou de mi-temps sous contrat provisoire ou définitif, nous permettent d'accueillir de nouveaux maîtres :

**1<sup>er</sup> degré :**

- |   |                                  |
|---|----------------------------------|
| ➤ Madame Nadège DALLEU (CM1)            | ➤ Mademoiselle Maÿlis REY (CM2). |
| ➤ Madame Emmanuelle GUESNARD (PS & CE1) |                                  |

**Collège-Lycée- Classes Prépas :**

- |  |  |
|--|--|
| ➤ Madame Sandrine BAILLEUL (Histoire Géographie) | ➤ Mademoiselle Gabriela IVANOVA (Assistante de langue) |
| ➤ Mademoiselle Roxane CAMARASA (Anglais)         | ➤ Monsieur Gino MIRABEL (Physiques)                    |
| ➤ Mademoiselle Valérie GIRAUD (Philosophie).     | ➤ Mademoiselle Pauline NICET (Sciences Economiques)    |
| ➤ Monsieur Alban GORON (Histoire Géographie)     | ➤ Monsieur Vincent RIGHEZZA (Technologie)              |
| ➤ Madame Anke HUNDT (Allemand).                  |  |

Monsieur Thierry COULANGE a obtenu un congé de formation de 7 mois et sera remplacé par Madame Emilie AMAUDRIC DU CHAFFAUT.

Madame Makiko MATSUMOTO anime un atelier de japonais

**Nouveaux Personnels non Enseignants :**

Mademoiselle Stéphanie DAMOUNE rejoint l'équipe de l'internat.

Nous souhaitons également adresser toutes nos pensées à Madame HEURTEBISE Nathalie ainsi qu'à sa famille suite au décès de son mari.

Nous organisons un colloque ouvert à tous réunissant Parents, personnels et grands élèves le

**Vendredi 3 décembre 2010 toute la journée**  
**Sur le thème « Mieux vivre notre quotidien »**

Les **cours vaqueront** ce jour-là.

Si vous avez des idées et/ou des talents particuliers dans le domaine de l'animation, nous vous remercions de vous faire connaître

*"Etre chrétien, c'est pouvoir dire que tout homme jusqu'au dernier est pour moi aussi important que Dieu"*  
(Edmond Michelet).

*"Celui qui diffère de moi, loin de me léser, m'enrichit"* (Saint-Exupéry).

*"Nul ne peut être à la fois responsable et désespéré"* (Saint-Exupéry).

*"Fais que je ne porte aucun jugement sur un autre avant d'avoir marché quinze jours dans ses souliers"*  
(Proverbe persan).

*"Qu'est-ce que l'homme ? Dans sa noblesse intellectuelle, c'est un être qui invente"*(Gaston Bachelard).

Bonne rentrée à tous dans la joie et la bonne humeur !

**La Directrice,**  
**Agnès HOLTZHEYER.**

**Le Chef d'Etablissement Coordonnateur,**  
**Alain CLEMENT.**

L'équipe pédagogique de l'école sera constituée de la façon suivante :

Cycle 1 (Cycle des Apprentissages Premiers)

Petite Section de Maternelle :	Mesdames Sandrine PAILLET / Emmanuelle GUESNARD
Moyenne Section de Maternelle :	Madame Catherine TRACOL

Cycle 2 (Cycle des Apprentissages Fondamentaux)

Grande Section de Maternelle :	Madame Geneviève CHAUDIER
Cours Préparatoire A :	Madame Katerine CERNEAU
Cours Préparatoire B :	Madame Anne JACQUEMET-ROMAND
Cours Elémentaire 1 <sup>ère</sup> année A :	Mesdames Gaëlle LASSAGNE / Marie VEY
Cours Elémentaire 1 <sup>ère</sup> année B :	Mesdames Valérie EBREN / Emmanuelle GUESNARD

Cycle 3 (Cycle des Approfondissements)

Cours Elémentaire 2 <sup>ème</sup> année A :	Madame Mathilde MARTINAT
Cours Elémentaire 2 <sup>ème</sup> année B :	Mesdames Cindy LOUVET / Marie VEY
Cours Moyen 1 <sup>ère</sup> année A:	Madame Nadège DALLEU
Cours Moyen 1 <sup>ère</sup> année B	Madame Agnès GRANDIERE
Cours Moyen 2 <sup>ème</sup> année A	Mesdames Agnès HOLTZHEYER / Maylis REY
Cours Moyen 2 <sup>ème</sup> année B	Madame Patricia LAPLACE

 Rentrée des Classes

Pour les 10 classes **élémentaires**, la rentrée s'effectuera **mercredi 1 septembre à 14h**

Les parents sont invités à conduire leur(s) enfant(s) devant les panneaux correspondant à leur nouvelle classe.

Après une rapide présentation des enseignants, les enfants regagneront directement leur classe dans laquelle l'appel règlementaire sera effectué par chaque enseignant.

La garderie fonctionnera dès le 1<sup>er</sup> jour sauf pour les maternelles.

Pour les classes maternelles, la rentrée s'effectuera sur deux jours pour les PS :

- \* une partie (Nom de famille commençant par la lettre A jusqu'à L inclus) :  
le **mercredi 1 septembre à 14h45**
- \* l'autre partie (Nom de famille commençant par la lettre M jusqu'à la lettre Z) :  
le **jeudi 2 septembre à 9h00 (uniquement le matin)**

Pour les MS et GS : le **mercredi 1 septembre à 14h45**



Les enfants de Petite Section rentrés le mercredi 1 septembre n'auront pas classe le jeudi 2  
Les enfants devront porter lisiblement leur prénom sur leur tablier.

Le mercredi 1 septembre, les élèves des classes élémentaires et maternelles termineront les cours à 17h00.

## ✧ Informations

### ✓ Goûter

A compter de la rentrée scolaire, les goûters ne seront plus distribués ni pris durant le temps scolaire. Cette décision est motivée par les recommandations du Ministère de l'Éducation Nationale, appuyées par les rapports des médecins et de l'AFSSA (Agence française de sécurité sanitaire des aliments), et pour lutter contre l'obésité. En conséquence, seuls les enfants restant en garderie après 16 h 30 (Lundi/jeudi) ou après 16 h 40 (mardi et vendredi) seront autorisés à manger un goûter.

### ✓ Cartes à Puce élémentaire

Les enfants conserveront la carte à puce provisoire durant le mois de septembre. La dernière semaine de septembre le sticker sera réactualisé avec la photo et la classe correspondant à l'année en cours.

### ✓ Cours de langues

De la MS au CP, des cours d'anglais, en partenariat avec l'association Language Connexion, se dérouleront sur le temps scolaire et seront financés par l'établissement.

Au CE1 et au cycle 3, les cours d'anglais seront assurés par l'enseignant en cas d'habilitation ou par un professeur de l'Association Language Connexion.

Les cours de chinois seront proposés au CM1 et CM2 (ceux qui ont commencé l'an dernier) assurés par Florence STERK.

### ✓ Activités sur le temps de midi

Dans le cadre des contrats éducatifs locaux (seront confirmés par la mairie à la rentrée) :

- Escrime (du CE1 au CM2). Gratuit, sur inscription courant septembre
- Bibliothèque (pas d'inscription)

### ✓ Activités Anglais hors temps scolaire CE2/CM1/CM2

Facturé et sur inscription le mardi de 15h50 à 16h50 pour les CE2, CM1 et le vendredi de 15h50 à 16h50 pour les CM2 en partenariat avec l'association Language Connexion.

### ✓ Vêtements oubliés

Nous attirons votre attention sur les nombreux vêtements qui s'entassent sur les tables dans le hall d'accueil. Il est important de rappeler aux enfants d'avoir le souci de leurs affaires. Nous vous demandons votre aide pour relayer ce message auprès de vos enfants.

### ✓ Assurance :

L'attestation Responsabilité Civile est à remettre à l'enseignant dès la rentrée le plus tôt possible.

L'Assurance Individuelle Accident est souscrite par l'établissement auprès de la Mutuelle Saint-Christophe par un contrat collectif n° **20850010004787**.

### ✓ Prise en charge médicale ou pédagogique

Les familles dont les enfants auraient un suivi sur le temps scolaire (orthophonie, graphothérapie, psychomotricité...) ou des enfants souffrant d'allergie ou de maladie évoluant sur une longue période et nécessitant un traitement médical doivent en informer l'enseignant et la directrice et fournir une attestation médicale pour permettre l'élaboration d'un PAI (Projet d'Aide Individualisé). Un rendez-vous sera fixé en présence du médecin scolaire avec l'un des deux parents courant septembre.

✓ Repas Froids

Les mesures d'hygiène ne pouvant plus être scrupuleusement respectées (normes 2009), nous vous informons que l'établissement ne prépare pas les repas froids pour les sorties scolaires des demi-pensionnaires.

✓ Aide Personnalisée

Elle est destinée aux élèves en besoins pédagogiques supplémentaires et est fixée les mardis et vendredis de 15h50 à 16h40.

✓ Etude (CE2 CM1 CM2)

Elle est proposée et facturée les mardis et vendredis de 15h50 à 16h40.

✓ Un Certificat de Scolarité sera établi à la demande de la famille.

✓ Commission Sociale

Les familles rencontrant des difficultés passagères de trésorerie, peuvent solliciter auprès de l'établissement une aide (dossier à remettre auprès de l'économat au plus tard le 20 septembre 2010). La commission sociale de l'établissement constituée des membres du CA de l'OGEC, de la Direction et des représentants des parents d'élèves, étudiera les dossiers.

## ✿ Dates à retenir

✓ Réunions de classe

16h45 à 17h15

Réunion générale Salle Marie Rivier

17h15 à 18h45

Réunion avec l'enseignant dans les classes respectives

**Lundi 6 septembre** pour les **classes maternelles**

**Lundi 13 septembre** pour les **classes CP, CE1**

**Lundi 20 septembre** pour les **classes CE2, CM1, CM2**

Les enfants peuvent être en garderie lors des réunions de classes.

✓ Le photographe viendra dans l'école le jeudi 2 septembre 2010 toute la journée pour les élèves de l'élémentaire et le lundi 29 novembre 2010 pour les maternelles.

✓ Fête de La Nativité le vendredi 19 novembre 2010 - Messe à 17 h 45.

✓ Assemblée Générale Ordinaire de l'APEL le jeudi 16 septembre 2010 à 18h30.

✓ Carnaval / Kermesse: Mi Carême le jeudi 31 mars 2011

✓ Spectacle de fin d'année : vendredi 24 juin ou mardi 28 juin 2011 à 18 h.

✓ Le Conseil d'Ecole se réunira à 17h les :

lundi 29 novembre 2010

lundi 14 mars 2011

lundi 06 juin 2011.

✓ Rassemblement diocésain – Halle de Martigues: dimanche 03 octobre 2010.

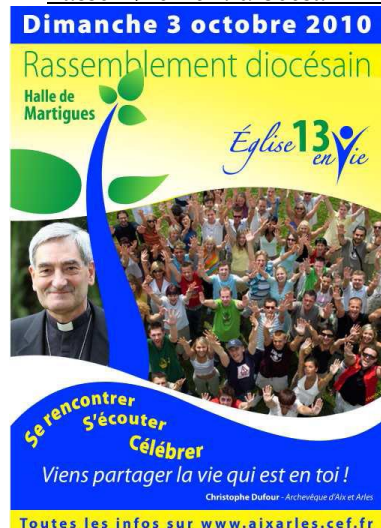

## ✧ Calendrier & Organisation Hebdomadaire

### ✓ Vacances Scolaires

TOUSSAINT	du	22 octobre 2010	après la classe	au	<b>3 novembre 2010</b>	au matin.
NOEL	du	17 décembre 2010	après la classe	au	3 janvier 2011	au matin.
HIVER	du	18 février 2011	après la classe	au	07 mars 2011	au matin.
PRINTEMPS	du	15 avril 2011	après la classe	au	2 mai 2011	au matin.
Fin d'Année		<b>mardi 1 juillet</b> 2011	après la classe			



### Journées pédagogiques Pas de classe

- Vendredi 12 novembre 2010
- Vendredi 3 décembre 2010

### ✓ Organisation Hebdomadaire

✓

<b>Lundi et jeudi</b>	8h30 <b>13h20</b>	11h30 (maternelle) 11h45 (élémentaire) 16h30
<b>Mardi et vendredi</b>	8h30 <b>13h20</b>	11h30 (maternelle) 11h45 (élémentaire) <b>15h50</b> (sortie possible entre 15h35 et 15h50)

De ce fait, des journées de récupération seront à rattraper et sont fixées les

- mercredi 01/09/10 14h (14h45) – 17h
- mercredi 8 septembre 8h30 – 11h45
- mercredi 03/11/2010 8h30 – 16h30
- mercredi 01/06/2011 8h30 – 16h30
- mercredi 22/06/2011 8h30 – 11h45